

HÉBERGEMENTS & RESTAURANTS

Vittel - Contrexéville



2018

Destination Santé & Bien-être



Sommaire / Contents / Inhalt

Hôtels / Hotels	p 3 à 5
Villages du Club Med	p 6
Hébergements collectifs / Groups / Für Gruppe	p 6
Gîtes / Cottages / Ferienhaus	p 7 à 8
Chambres d'hôtes / Guesthouses / Gästezimmer	p 8 et 9
Campings / Camp sites / Camping	p 9
Restaurants / Restaurants	p 10 et 11

RÉSERVEZ VOTRE SÉJOUR VIA LES BUREAUX D'INFORMATIONS TOURISTIQUES :

n° d'immatriculation : IM088170002

de VITTEL : www.vitteltourisme.com / reservation@vitteltourisme.com

CENTRALE DE RÉSERVATION : +33 (0)3 29 08 08 88

de CONTREXÉVILLE : www.contrex-minceur.com
info@contrex-minceur.com - Tél. : +33(0)3 29 08 08 68

A NOTER :

Les stations thermales de Contrexéville et de Vittel ne sont distantes que de 3 km et sont desservies si besoin par un service de navettes (payant).

Légendes / Keys / Zeichenerklärung

- | | |
|--|--|
|  hébergement + remise en forme
<i>accomodation + Spa / Unterkunft + Spa</i> |  salle de sport
<i>fitness room / Fitnessraum</i> |
|  parking
<i>Car park / Parkplatz</i> |  jeux pour enfants
<i>children's playground / Kinderspiele</i> |
|  garage privé
<i>private garage / Privatgarage</i> |  lave linge
<i>washing machine / Waschmaschine</i> |
|  sauna
<i>hammam</i> |  lave vaisselle
<i>Dishwasher / Geschirrspüler</i> |
|  ascenseur
<i>lift / Aufzug</i> |  fer à repasser
<i>iron / Bugeleisen</i> |
|  accès aux personnes à mobilité réduite
<i>facilities for disabled people / Einrichtung für Behinderte</i> |  accueil bébé
<i>baby facilities / Baby Einrichtungen</i> |
|  terrasse
<i>terrace / Terrasse</i> |  climatisation
<i>air conditioning / Klimaanlage</i> |
|  téléphone
<i>telephone / Telefon</i> |  jardin
<i>Garden / Garten</i> |
|  téléphone direct
<i>direct telephone / Direkte Telefonlinie in den Zimmer</i> |  équitation
<i>Horse ridding / Reiten</i> |
|  télévision
<i>T.V / Fernsehen</i> |  ticket restaurant |
|  salle de réunion
<i>Meeting Room / Tagungsraum</i> |  chèques vacances |
|  tennis
<i>tennis court / Tennisplatz</i> |  cheminée avec insert
<i>fireplace / Kamin</i> |
|  golf
<i>golf / Golfplatz</i> |  Label CLEVACANCES |
|  animaux acceptés
<i>pets allowed / Haustiere erlaubt</i> |  Label Gites de France |
|  piscine
<i>swimming pool / Schwimmbad</i> |  Les restaurateurs porteurs de ce logo s'engagent à élaborer des menus diététiques dans le respect de la Charte Saveur Minceur. |

 Vittel

 Contréxéville

 Territoire autour de Vittel et Contréxéville

Hôtels

Hotels



Les restaurateurs porteurs de ce logo s'engagent à élaborer des menus diététiques dans le respect de la Charte Saveur Minceur.

TAXE de SEJOUR *Prix par nuit et par personne*
Vittel

- Hôtels ★★★★★ = 1,30 €
- Hôtels ★★★★ = 1,10 €
- Hôtels ★★★ = 0,90 €
- Hôtels ★ = 0,60 €

TAXE de SEJOUR *Prix par nuit et par personne*
Contrexéville

- Hôtels ★★★★★ = 1,10 €
 - Hôtels ★★★★ = 1,00 €
 - Hôtels ★★★ = 0,70 €
 - Hôtels ★ et non classés = 0,40 €
- Une taxe dite « additionnelle » d'un montant de 10% s'ajoute à ces différents tarifs.
Sous réserve de modification



HÔTEL MERCURE ★★★★★

30 chambres

Chambre standard 1 ou 2 pers : 90 à 130 € selon période
Chambre Privilège 1 ou 2 pers : 125 à 165 € selon période
Chambre pour personne à mobilité réduite
1 ou 2 pers : 90 à 130 € selon période.
Petit-Déjeuner : 15,50 €

Ouverture : à l'année

Avenue Bouloumié - 88800 VITTEL

Tél. +33 (0)3 29 09 20 00

Fax. +33 (0)3 29 05 22 01

www.mercure.com

h7287@accor.com

à 250 m des Thermes de Vittel



HÔTEL-CLUB COSMOS (hôtel+SPA) ★★★

83 chambres dont 6 suites, vue jardin/piscine

Chambre 1 ou 2 pers : 96 €
1 pers : ½ pens. 134 € - ½ pens. diététique 129 €
1 pers : pension 164 € - pension diététique 154 €
2 pers : ½ pens. 179 € - ½ pens. diététique 174 €
2 pers : pension 234 € - pension diététique 229 €
Suppl. suite/jour : 40 €
Suppl. lit suppl. (jusqu'à 16 ans) : 30 €
Petit-Déjeuner : 13 €
Soirée Etape à 94€ (tarif valable du dimanche au jeudi, sur présentation d'une carte professionnelle)

Ouverture : du 17/03 au 31/10/2018

13, rue de Metz - 88140 CONTREXÉVILLE

Tél. +33 (0)3 29 07 61 61

Fax. +33 (0)3 29 08 68 67

www.hotelclubcosmos.com

Mail : hotelcosmos@partouche.com

à 50 m des Thermes de Contrexéville

Spa by Sothys intégré à l'hôtel. Menus Saveur-Minceur.

Animaux de 10 à 15 € / jour / animal / selon taille



HÔTEL D'ANGLETERRE ★★★

55 chambres dont 2 suites

Changement de propriétaire

Bureau d'Informations Touristiques

Tél. +33 (0)3 29 08 08 88

à 400 m des Thermes de Vittel



HOTEL L'ORÉE DU BOIS (hôtel+SPA) ★★★

52 chambres

1 pers : 90 à 112 €
1/2 pension 1 pers : 114 à 136 €
Pension 1 pers : 136 à 158 €
2 pers : 100 à 122 €
1/2 pension 2 pers : 148 à 170 €
Pension 2 pers : 195 à 217 €
Petit-Déjeuner inclus

Ouverture : à l'année



Face à l'Hippodrome

88800 NORROY SUR VAIR

Tél. +33 (0)3 29 08 88 88

Fax : +33 (0)3 29 08 01 61

www.loreeduboisvittel.fr • info@loreeduboisvittel.fr

à 800 m des Thermes de Vittel





HÔTEL DES XII APÔTRES ★★

29 chambres + appartements 2★★

Chbre 1 pers : 50 à 59 € - 2 pers : 55 à 65 € - 3 pers : 85 €
1 pers : pension ou pension diététique 99 €
2 pers : ½ pension ou ½ pension diététique 115 à 125 €
2 pers : pension ou pension diététique 150 €
Prix spécial groupe ou longue durée
Petit-Déjeuner : 9,50 €

Ouverture : 01/04 au 30/09/2018

25, rue Gaston Thomson
88140 **CONTREXÉVILLE**
Tél. : +33 (0)3 29 08 04 12
Fax : +33 (0)3 29 08 05 59
www.les12apotres.free.fr
Mail : les12apotres@wanadoo.fr

à 30 m des Thermes de Contrexéville
Menus Saveur-Minceur
Animaux 4 €/jour

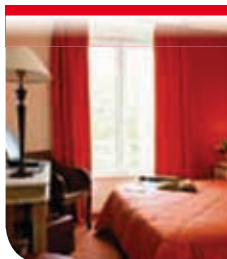

HÔTEL NEW PROVIDENCE ★★

26 chambres dont 2 suites

1 pers : 54 à 84 €
2 pers : 59 à 89 €
Petit déjeuner : buffet : 9 €
CANAL+
1/2 pension / pension : 20 €/ repas
long séjour -10%

Ouverture : à l'année

GRAND CONFORT
125, avenue de Châtillon - 88800 **VITTEL**
Tél. : +33 (0)3 29 08 27
www.hotelvittel.com
contact@hotelvittel.com

à 200 m des Thermes de Vittel



HÔTEL DES LACS ★★

30 chambres

Chambre : 63 € / nuit
1 pers : pension : 86 € - pension diététique : 98 €
1 pers : ½ pension : 75 € - ½ pension diététique : 79 €
2 pers : pension : 120 € - pension diététique : 144 €
2 pers : ½ pension : 96 € - ½ pension diététique : 106 €
Petit-Déjeuner : 8 €

Ouverture : à l'année

Route des Lacs de la Folie
88140 **CONTREXÉVILLE**
Tél. : +33 (0)3 29 08 28
www.hotel-restaurant-lacs-contrexeville.fr
Mail : hoteldeslacs-contrexeville@orange.fr

à 1,5 km des Thermes de Contrexéville
Menus Saveur-Minceur. Animaux 3 € / jour



TIME HÔTEL ★★

48 chambres

Chambre 1 ou 2 pers : à partir de 54 €
Chambre 3 pers : à partir de 65 €
1 pers : ½ pens. 75 € - ½ diététique : 71 €
1 pers : pension diététique : 88 €
2 pers : ½ pens. 96 € - ½ diététique 96 €
2 pers : pension diététique : 128 €
Petit-Déjeuner : à partir de 8 €

Ouverture : à l'année

896 rue des Pierrottes - 88140 **CONTREXÉVILLE**
Tél. : +33 (0)3 29 08 15
Fax : +33 (0)3 29 08 01 77
www.timehotel.net - Mail : timehotel@wanadoo.fr

à 1 km des Thermes de Contrexéville
Fermeture du restaurant le mercredi soir, le dimanche soir et les midis. Animaux 5 € / jour



6 chbres

Hammam



HÔTEL DES VOSGES ★★

14 chambres

Chambre : 1 pers : 68 € - 2 pers : 81 €
Chambre : 3 pers : 103 €
1 pers : pension ou pension diététique : 96 €
1 pers : ½ pension ou ½ pension diététique : 81 €
2 pers : pension ou pension diététique : 138 €
2 pers : ½ pension ou ½ pension diététique : 119 €
Petit-Déjeuner : 9,80 €
Tarifs curiste 3 semaines : 86 €

Ouverture : à l'année

38, rue Division Leclerc - 88140 **CONTREXÉVILLE**
Tél. : +33 (0)3 29 08 30 53 - Fax : +33 (0)3 29 08 69 16
www.hotelcontrex.com
Mail : hoteldes-vosges@orange.fr

à 200 m des Thermes de Contrexéville
Menus Saveur-Minceur. Classé Maître Restaurateur.
Hôtel entièrement renové. Animaux : 9,50 €/jour.





HÔTEL DE LORRAINE ★

24 chambres

Chambre 1 pers : 38 € à 42 €

Chambre 2 pers : 40 € à 47 €

1 pers : pension ou pension diététique : de 65 à 77 €

2 pers : pension ou pension diététique : 105 à 118 €

Petit-Déjeuner : 7 €

Ouverture : du 04 mars à fin novembre 2018

122, rue du Roi Stanislas - 88140 **CONTREXÉVILLE**

Tél. : +33 (0)3 29 08 04 24

Fax : +33 (0)3 29 08 09 63

sites.google.com/site/hoteldeLorraine

Mail : hotel-de-lorraine@wanadoo.fr

à 200 m des Thermes de Contrexéville

Menus Saveur-Minceur.

Les animaux ne sont pas acceptés.



Resto Salon



HÔTEL DES SOURCES

17 chambres

Chambre 1 à 2 pers : 55 €

Chambre 3 pers : 65 €

Chambre 4 pers : 75 €

1 pers : pension : 89 € - pension diététique : 83 €

1 pers : 1/2 pension ou 1/2 pension diététique 75 €

2 pers : pension : 130 € - pension diététique : 127 €

2 pers : 1/2 pension ou 1/2 pension diététique : 98 €

Petit-Déjeuner : 8 €

Ouverture : à l'année

28, rue Ziwer Pacha - 88140 **CONTREXÉVILLE**

Tél. : +33 (0)3 29 08 04 48

Fax : +33 (0)3 68 38 39 21

Mail : hoteldessources@gmail.com

à 100 m des Thermes de Contrexéville

Animaux : 3 € / jour



HÔTEL DU NORD

10 chambres

Chambre 1 ou 2 pers : 50 à 65 €

Chambre 3 ou 4 pers : 65 à 70 €

Petit-Déjeuner : 6 €

Ouverture : à l'année

338, rue Division Leclerc - 88140 **CONTREXÉVILLE**

Tél. : +33 (0)3 29 08 04 47

www.hotel-bar-contrexeville.fr

à 500 m des Thermes de Contrexéville

Animaux non acceptés



Villages du Club Med

INFORMATIONS et RÉSERVATIONS toute l'année :

- **Réservation individuelle :** www.clubmed.fr
VOTRE CONSEILLER CLUB MED Numéro indigo (0,12 € / mn) **08 200 200 08** - lun-sam 9h-20h / dim 10h-20h
- **Réservation groupe :**
Tél. +33 (0)3 29 05 23 49 - mail : vittel.commercial@clubmed.com



VITTEL LE PARC 3

363 chambres
50 m des Thermes de Vittel
Votre séjour tout compris
by Club Med à partir de :

Chambre Hôtel Curtilles
- 7 jours : 791 €*
- 5 jours : 565 €*
- 2 jours : 226 €*
- 1 jour 15h - 15h : 113 €*
Chambre Club Grand Hôtel
- 7 jours : 875 €*
- 5 jours : 625 €*
- 2 jours : 250 €*
- 1 jour 15h - 15h : 125 €*
*Avec supplément.

Ouverture à partir d'avril :

Tél. +33 (0)3 29 08 18 80 - Fax. +33 (0)3 29 08 11 50
mail : viticrec01@clubmed.com

Sports, Loisirs & Détente inclus dans votre forfait :

Ecoles de Golf, de Tennis, de Tir à l'Arc et de Fitness, Pilates, Salle de musculation/cardio-training, Espace Omnisports & Loisirs, Piscine intérieure, Piscine principale, Soirées Lounge et festives.

Sports & Détente à la carte** :

Equitation (tous niveaux), Golf & Tennis (stages et leçon particulière), Leçon de Natation, 2 parcours de golf 18 trous, Centre de bien être.

Les services d'encadrement Enfants et Ados :

Baby Club Med® (4 à 23 mois) à la carte**

Petit Club Med® (2 à 3 ans) à la carte**

Mini Club Med® (4 à 10 ans) inclus dans votre forfait

Club Med Passworld® (11 à 17 ans) inclus dans votre forfait.

Forfaits à la carte⁽¹⁾

Formules déjeuner ou journée
(déjeuner + bars + activités sportives)
ou soirée (dîner + bars + spectacle
+ night club) **à partir de 45€**

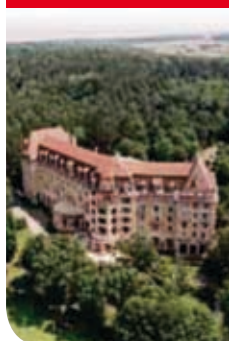

VITTEL GOLF ERMITAGE 4

104 chambres
500 m des Thermes de Vittel
Votre séjour tout compris
by Club Med à partir de :

Chambre Club
- 7 jours : 966 €*
- 5 jours : 690 €*
- 2 jours : 276 €*
- 1 jour 15h - 15h : 138 €*
*Avec supplément.

Ouverture à partir d'avril :

Tél. +33 (0)3 29 08 81 50 - Fax +33 (0)3 29 08 81 51
mail : viticrec02@clubmed.com

Sports, Loisirs & Détente inclus dans votre forfait :

Ecoles de Golf, de Tennis, de Tir à l'Arc et de Fitness, Pilates, Salle de musculation/cardio-training, Espace Omnisports & Loisirs, Piscine intérieure, Piscine principale, Hammam & Sauna (Ermitage), Soirées Lounge et festives.

Sports & Détente à la carte** :

Equitation (tous niveaux), Golf & Tennis (stages et leçon particulière), Leçon de Natation, 2 parcours de golf 18 trous, Centre de bien être.

Forfaits à la carte⁽¹⁾ :
Formules déjeuner ou
journée ou soirée à
partir de 55€/adulte



*Prix à partir de, valable pour un adulte (18 ans et +), en logement chambre «Curtilles ou Club» en occupation à 2, sans transport, hors droits d'adhésion éventuellement dus de 20€ à Club Med et comprenant la pension complète à partir du 1^{er} repas (qui est le dîner du 1^{er} jour), le bar & snacking (Boissons et encas inclus, en journée et soirée, sauf champagne et alcools VSOP qui sont avec un supplément), les activités et les soirées lounge et festives. Réservation selon disponibilités et soumise aux conditions de vente de la brochure Trident été 2018 (cahier des prix en vigueur à la date de la réservation). Pour plus d'informations consulter les informations village sur www.clubmed.fr - Tarifs et gratuités enfants (de 4 mois à moins de 17 ans) mentionnés dans les tableaux de prix, nous consulter.

** Avec supplément.

(1) Tarif prévisionnel, renseignements, conditions et réservations à la réception des hôtels d'avril à octobre 2018.

Hébergement collectif / Groups / Fur Gruppe



M.F.R. LES RECOLLETS

MRF LES RECOLLETS
178, rue des Recollets - 88140 BULGNEVILLE
Tél. +33 (0)3 29 09 11 24 - Fax : +33 (0)3 29 09 24 12
mfr.bugneville@mfr.asso.fr

Hébergement 80 lits
Restauration 150 pers.
Extérieur parc de 4 ha avec étang et terrains de sports
Salles d'activités : 7 salles
d'activités de 20 à 150 places
- salle de jeux - matériel audiovisuel et informatique

Prestations : gestion hôtelière, gestion libre, mariage, réceptions, location de salles.
Agréments : Jeunesse et sport pour 80 jeunes
Tarifs : Nous consulter
Distance de Vittel : 11 km
Distance de Contrexeville : 7 km

LABELLISATION CLÉVACANCES « Clévacances – Louez en toute qualité »



MEUGNIOT Raoul

Capacité d'accueil 2 pers. - Superficie 73 m² Route de Dombrot - Le Grand Pré Ouest
Distance de Vittel : 5 km 88140 **SURIAUVILLE** - Tél : +33 (0)6 74 56 90 75
Distance de Contrexéville : 3 km <http://www.gite-odouxviolet.com/>
 Week-end à partir de 250 €
 1 sem. à partir de 390 €
 3 sem. à partir de 1080 €

CLASSEMENT PAR EPIS OU ETOILES



COLIN Geoffroy

« La Clémentine » 2, rue du Moulin - 88410 **BLEURVILLE**
 Capacité d'accueil 6 pers. - Superficie 160 m² Tél. +33 (0)9 29 09 00 91
Distance de Vittel 20 km - Contrexéville : 17 km Port. +33 (0)6 07 39 10 85
 week-end 280 € ; 1 sem. de 450 à 660 € selon période colin.geoffroy@orange.fr
 3 semaines curiste remise 10% : 1215 €
 -10% hors vacances scolaires



CUDEL J. François

Capacité d'accueil 7 à 8 pers. 143, rue du Sauveur - 88260 **ESLEY**
 Superficie 120 m² Tél. +33 (0)3 29 08 61 27
Distance de Vittel : 10 km +33 (0)6 32 45 95 00
Distance de Contrexéville : 15 km cudel.mc@gmail.com
 1 semaine de 300 à 450 €
 3 semaines curiste 900 € hors vacances



LAURRIN Christophe

Capacité d'accueil 6 pers. - Superficie 145 m² 40, allée Pharamont - 88800 **VITTEL**
Distance de Vittel : 1,1 km Tél. +33 (0)6 09 73 13 73
Distance de Contrexéville : 4 km www.gites-de-france.com/location-vacances-vittel-gite-88G4035.html • christophelaurrin2@gmail.com
 week-end de 220 à 300 €
 1 semaine de 300 à 500 €
 3 sem. 900 € (hors vacances) à 1470 € (vacances scolaires)



LECLERC Anny et Jean-Claude

Distance de Contrexéville : 12 km Gîte du Château - 88 320 **SEROCOURT**
Distance de Vittel : 18 km Port. : +33 (0)6 07 82 55 23
 Surface : 220 m² - 9 personnes (4 chambres). Salle de repos et de jeux leclercanny@wanadoo.fr
 Minim. 2 nuits. 1 semaine de 400 à 510 € Réservation : +33 (0)3 29 35 50 34
 Remise 20% sur la 3^e semaine consécutive de cure.

sèche linge - animaux non acceptés - garage 2 roues



GIRAUD Marie-Josée et Pierre

2 gîtes - Superficie 52 m² 20, rue Génoise
 Capacité d'accueil 4 pers. dans chaque gîte. 88140 **AINGEVILLE**
Distance de Vittel : 16 km Tél. +33 (0)3 29 07 21 91
Distance de Contrexéville : 12km pierre.giraud0290@orange.fr
 week-end 120 €
 1 semaine de 300 à 330 €



MAROULIER Pierre

Capacité d'accueil 4 à 6 pers. 66 m² + grde terr. sur jard. avec parasol électrique déroulant et salon de jardin. *Gîte entièrement rénové début 2015.*
Dist. de Vittel : 9 km - Dist. de Contrexéville : 11 km
 1 semaine de 285 à 400 €
 Cures : nous consulter, tarif spécial 3 semaines

271, Av. Div. Leclerc - 88800 **REMONCOURT**
 Tél. +33 (0)3 29 07 74 08 ou +33 (0)6 65 54 74 08
 ou +33 (0)6 22 27 80 68
<http://perso.wanadoo.fr/gite88chezpierre>
 pierre.maroulier@wanadoo.fr



Chambres d'hôtes / Guesthouses / Gastezimmer

LABELLISATION CLÉVACANCES « Clévacances – Louez en toute qualité »



TARANTOLA Bernard et Maryse



Capacité d'accueil 3 chs. d'hôtes 2 pers.
 + 2 chs. d'hôtes 2 pers. et 1 enfant
 Superficie 13-17,5 m²
Distance de Vittel : 15 km
Distance de Contrexéville : 17 km
 1 pers - 50 € / nuitée / 2 pers - 60 € / nuitée
 1 semaine : prix à débattre
 Petit-déj. compris

282, rue de la Baronnerie
 88270 **VALFROICOURT**
 Tél. +33 (0)3 29 07 76 89 - Port. : +33 (0)6 79 78 66 58
 bernard.tarantola@wanadoo.fr
www.les-mesanges.eu



MOYRET Michel et Agnès



Capacité d'accueil 4 pers.
 Superficie 30 m² (1 suite de 2 chambres)
Distance de Vittel : 1,3 km
Distance de Contrexéville : 6 km
 1 pers - 50 € / nuitée - 2 pers - 60 € / nuitée
 3 pers - 70 € / nuitée • 4 pers - 75 € / nuitée • Petit-déj. compris.

58, Rue de Lignéville - 88800 **VITTEL**
 Tél. +33 (0)3 29 08 37 33
 Port. +33 (0)6 82 26 87 01
 michelmoyret@orange.fr



GIRAUD Marie-Josée et Pierre

Capacité d'accueil 3 pers.
 Superficie 47 m²
Distance de Vittel : 16 km - Distance de Contrexéville : 12 km
 1 pers : 45 € - 2 pers : week-end 50 € / nuitée
 2 pers : 1 semaine 290 €
 Petit-déj. compris

20, rue Géniose
 88140 **AINGEVILLE**
 Tél. +33 (0)3 29 07 21 91
 pierre.giraud0290@orange.fr

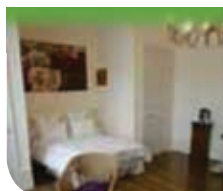

PACINI Patricia

Table d'hôtes. 2 chbres d'hôtes - 2 pers
 Superficie 2x25 m²
Distance de Vittel : 10 km - Distance de Contrexéville : 15 km
 1 chbre familiale 4 pers : 150 € / nuit - 20€ le lit suppl
 1 chbre double 1 pers avec petit déj. : 75 €
 2 pers : 1 sem. basse saison 300 € ; haute saison 400 €
 2 pers : 85 € / nuitée

8, rue de la Fontaine - 88170 **GEMMELAINCOURT**
 Tél. +33 (0)3 29 94 43 09
 Port. +33 (0)6 25 24 64 50
 patricia.pacini@orange.fr



PERADZE Nana

Capacité d'accueil 1 à 4 pers. Superficie 46 m²
Distance de Vittel : 20 km
Distance de Contrexéville : 17 km
 1 pers : 70 € - 2 pers : 75 € / nuitée.
 week-end : 1 pers. 140 € - 2 pers. 150 €
 semaine : 1-2 pers. 490 €
 Petit-déj. compris

L'Ancien Presbytere
 5, rue de l'Eglise - 88140 **SAUVILLE**
 Port. +33 (0)6 76 43 70 23
 ancienpresbytere@yahoo.fr
www.ancienpresbytere.net





LA SAPINIÈRE DE VITTEL

Capacité d'accueil 2 chambres - 2 pers./chs
Superficie 19 m²/chambres
Distance de Vittel : 1,2 km
Distance de Contrexéville : 4 km
1 pers : 75 € - 2 pers : 80 € / nuitée.
Petit-déj. compris

THERY Christelle & Nicolas
43, rue des Capucines - 88800 VITTEL
Tél. +33 (0)6 60 69 34 32 • +33 (0)6 76 25 55 93
lasapinieredevittel@gmail.com
www.lasapinieredevittel.fr



LAURENT Monique et Denis

Capacité d'accueil 11 pers. (5 chambres ou 2 lits)
Superficie 15 à 20m² par chambre min.
Distance de Vittel : 3 km
Distance de Contrexéville : 5 km
Tarifs / nuitée, petit déjeuner inclus :
1 pers : 50 € / 2 pers : 52 € / 3 pers : 60 €
Tarif 1 sem. : 250 € / Tarif 3 sem. curiste : 600 €

Ferme du Pichet - 27, Grande Rue
88800 NORROY-SUR-VAIR
Tél. +33 (0)3 29 08 21 29
gaecdupichet@live.fr • www.fermedupichet.fr



FERME DES 3 SUISSSES

14 pers. - 3 chbres d'hôtes + 1 gîte 4 pers.
Superficie 15 à 25 m² par chbre
Distance de Vittel et Contrexéville : 18 km
1 pers : week-end 52 € la nuitée avec petit déj.
2 pers : week-end 62 € la nuitée avec petit déj.
2 pers : 1 semaine 265 € / 3 semaines : 650 €
Suppl. 1 pers : 18 €. Poss. table d'hôte 21 €
avec les produits Bio de la ferme. Visite de la
ferme gratuite. Terrasse, barbecue, jardin.

RENAUD Ghislaine - 68, rue de l'Eglise
88170 SAINT-PAUL - Tél. +33 (0)9 50 11 78 07
ou +33 (0)6 88 62 98 22
www.chambresdhotels-vosges.com
contact@chambresdhotels-vosges.com



Campings



270, rue Claude Bassot - 88800 VITTEL
Tél. +33 (0)3 29 08 02 71
www.aquadis-loisirs.com • vittel.camping@orange.fr

Camping de Vittel ★★ ★

Capacité d'accueil 206 places - **Ouvert du 01/04 - 22/10/2018**
Superficie 3,7 ha - **Distance de Vittel : 1,1 km**
Distance de Contrexéville : 6,8 km
Chaque mobil-home est situé sur une parcelle de 200m²
Consulter les tarifs sur le site internet / Réservation en ligne.
Taxe de séjour : 0,50 € / pers / nuit (+ 18 ans)



660 Rue du 11 septembre - 88140 CONTREXÉVILLE
Tél. / Fax : +33 (0)3 29 08 15 06
Mail : info@campingcontrexeville.com

Camping de Contrexéville ★★ ★

Capacité d'accueil 80 emplacements. **Ouvert du 01/04 - 31/10/2018**
Distance de Contrexéville : 500 m
Distance de Vittel : 5 km
Mobil-home 4 pers. Emplacements camping-car, caravanes, tentes.
Forfait curiste.
Consulter tous nos tarifs sur www.campingcontrexeville.com



Route de Suriauville - ZA La Grande Tranchée
88 140 BULGNEVILLE
Tél. : +33 (0)3 29 09 12 00
Port. : +33 (0)6 73 65 21 46
Site : www.camping-portedesvosges.com • Mail : contact@camping-portedesvosges.com

La Porte des Vosges ★★ ★

Distance de Contrexéville : 4 km - Distance de Vittel : 8 km
Camping situé à 1.5 km de la sortie n°9 (Bulgnéville) de l'autoroute A31, vous pouvez y passer une ou plusieurs nuits si vous souhaitez découvrir les stations thermales de Contrexéville et Vittel.
Ouvert du 1^{er} Avril au 31 Octobre 2018
100 emplacements (tentes, caravanes, camping-cars), 1 hébergement insolite Coswovet (4 pers), 2 tentes lodge (4 et 5 pers), 1 tente lodge (2 pers), 1 studio (2 pers), 4 mobil-home (2/4 pers). Piscine chauffée du 15 Mai au 15 Septembre.
Consulter les tarifs sur le site internet / Réservation en ligne.
Surface : 3.5 ha. Coordonnées GPS : Latitude : 48.2 / Longitude 5.84
Animaux acceptés. Snack/bar avec salle TV, jeux pour enfants, wifi gratuit.

Restaurants / Restaurants

 CV Chèques Vacances acceptés
 TR Tickets Restaurant acceptés

L'APPART

Restaurant (Etablissement référencé « Michelin »)
227 rue de Verdun - 88800 **VITTEL**
Tél. +33 (0)3 29 08 42 91 - vittelappart@orange.fr
1 km des Thermes de Vittel

Menus de 29 à 49 €
Menu du jour midi
semaine 20, 26, 29 €

Capacité 14 personnes
Ouvert jeudi, vendredi, dimanche et lundi
midi et soir. Mardi : midi uniquement

L'AVENUE

Restaurant traditionnel Piano Bar
125 Av. de Châtillon - 88800 **VITTEL**
Tél. : +33 (0)3 29 07 79 26 • +33 (0)6 36 86 42 48
200 m des Thermes de Vittel - avenue.vittel@gmail.com

Formule du jour
Menus
Carte

Capacité 60 personnes
Fermé dimanche soir et lundi



LE BISTRONOME DE VITTEL

Bar et Restaurant traditionnel
181 rue Saint Nicolas - 88 800 **VITTEL**
Tél : +33 (0) 3 29 07 87 79 - dirand.amelie@gmail.com
700 m des Thermes de Vittel

Formule du jour
le midi en semaine
à 12,90 €

**Capacité 20 personnes intérieur,
25 personnes en terrasse**
Fermé le dimanche soir
et lundi toute la journée.



LE BISTROT DU MARCHÉ

630 avenue des Pierrottes - 88140 **CONTREXÉVILLE**
Tél. +33 (0)3 29 05 02 00
Fax : +33 (0)3 29 05 02 02
1 km des Thermes de Contrexéville

Menu du jour : 12 €
sauf vendredi : 8,50 €
Menu enfants : 4,90 €
Plat du jour : 7,90 €

Capacité : 40 personnes

Ouvert tous les jours de 7h à 19h,
sauf dimanche.



RESTAURANT DU CASINO

Casino de Contrexéville - Parc Thermal
88140 **CONTREXÉVILLE**
Tél. +33 (0)3 29 08 01 14 - Fax : +33 (0)3 29 08 92 37
Site internet : www.casinocontrexeville.com
50 m des Thermes de Contrexéville

Menus à partir de 9,90 €
Menu enfant : 7 €
Carte

Repas de groupes, réceptions

Capacité salle : 150 + terrasse : 50

Ouvert du mardi au dimanche
12h-14h et 19h-22h (22h30 vendredi et samedi)
Restaurant ouvert à tous. Pièce d'identité demandée
uniquement pour la salle des jeux.



CHEZ CLAUDINE

Sarl le Petit Vair - 88800 **THEY-SOUS-MONTFORT**
Tél. +33 (0)3 29 08 17 56 - Port. +33 (0)6 75 37 50 79
fanch.gourves@wanadoo.fr • www.chezclaudine.free.fr
5,1 km des Thermes de Vittel

Menus semaine
de 13,50 à 30 € + caviste.
Menu banquet de 29 à 50 €
Vente de vins à emporter -
coffrets cadeaux.

Capacité 100 pers, grde terrasse

Ouvert le midi : mardi, mercredi, jeudi,
vendredi, dimanche. Le soir : vendredi,
samedi toute l'année ; jeudi, vendredi,
samedi, dimanche de mai à fin septembre



LE COSMOPOLITAIN

13 rue de Metz - 88140 **CONTREXÉVILLE**
Tél. +33 (0)3 29 07 61 61
hotelcosmos@partouche.com
www.hotelcontrexeville.com
50 m des Thermes de Contrexéville



Menus « Tradition » : 29 €
Menus « Gourmand » : 36 €
Menus « Diététique » : 32 €
Menu enfant : 14 €

Carte renouvelée chaque jour

**Capacité 85 pers. intérieur + 40 pers. terrasse
en bord de piscine**

Ouvert 7j/7 (17 mars - 31 octobre).
De 12h15 à 14h15 et de 19h15 à 21h15.
Les animaux ne sont pas
acceptés.



LES COMMIS

Restauration traditionnelle, circuit-court et produits bio
113 rue de la grande Duchesse Wladimir
88140 **CONTREXÉVILLE** - Tél. +33 (0)3 29 08 52 74
www.restaurantlescommis.fr
60 m des Thermes de Contrexéville

Menu à partir de 15 €
Menu enfant 9,50 €
A l'ardoise : marché du
moment à la carte

Capacité : 30 couverts

Ouvert de 12h - 13h30 / 19h-21h30.
Fermé le lundi et le mardi soir



DELICE DE CONTREXÉVILLE

Spécialités chinoises
18, rue du Dr. Thouvenel
88140 **CONTREXÉVILLE**
Tél. +33 (0)3 29 05 85 04
50 m des Thermes de Contrexéville

Formules à volonté
11,80 € le midi,
15,80 € le soir
Menu enfant 7,50 €

Ouvert 11h30 - 14h et 18h30 - 22h30
Fermé le lundi midi sauf lundi férié

MC DONALD'S

Rue des Acacias - ZA La Chaîlle - 88140 **CONTREXÉVILLE**
Tél. +33(0)3 29 08 49 48 - Fax : +33(0)3 29 08 51 91
mcdcocontrex@orange.fr • www.mcdonalds.fr
1,6 km des Thermes de Contrexéville



Menus à partir de 4,95 €
Menu enfant : 4 €
Nouveau : service à table. Jeux intérieur / extérieur • Drive. Carte. Charte Saveur Minceur

Capacité salle : 150 + terrasse 150
Ouverture 7j/7j (sauf 25/12) de Juillet à Août : 10h-23h. De Sept. à Juin : 10h-22h30
CB CV TR

L'OREE DU BOIS

Face à l'hippodrome - 88800 **NORROY-SUR-VAIR**
Tél. +33 (0)3 29 08 88 88
Fax. +33 (0)3 29 08 01 61
info@loreeduboisvittel.fr
800 m des Thermes de Vittel



Menus de 16 € à 40 €
Menu enfant à 10,50 €

Capacité 100 pers + terrasse
Ouverture toute l'année



PASTA COMPANY

754 C.C. des Pierrottes - 88140 **CONTREXÉVILLE**
Tél. +33 (0)3 29 07 00 00
Résa : +33 (0)3 29 07 10 00
resa@pasta-company.fr • App Google Play / Appstore
1 km des Thermes de Contrexéville

Menus à partir de 15,80 €
Menu enfant : 7 €
Formule Buffet du lundi au vendredi midi et soir : Buffet + dessert : 11 €
Buffet + plat du jour : 12,40 €
Buffet + plat du jour + dessert : 17 €

Capacité salle : 130 + terrasse 30
Ouverture 7j/7j : Du lundi au jeudi et le dimanche : 11h45-14h et 19h-22h ;
Vendredi et samedi : 11h45-14h et 19h-23h
CV TR

RESTAURANT DE LA PAIX

2 rue Ziwer Pacha - 88140 **CONTREXÉVILLE**
Tél. +33 (0)3 29 08 90 66
www.bar.de.la.paix.restaurant.com
Mail : bar.de.la.paix@hotmail.com
50 m des Thermes de Contrexéville

Menus à partir de 15,00 €
Menu enfant : 8 €
Carte
Crêperie le soir et sur réservation

Capacité : 33 pers + 40 pers terrasse
Ouvert du lundi au dimanche midi



PIZZERIA FONTI

799 Av. Georges Clémenceau - 88800 **VITTEL**
Tél. +33 (0)3 29 09 09 09
1,2 km des Thermes de Vittel

Menu du jour à 13,50 €
Plat du jour à 8,50 €

Capacité 80 personnes.
Ouvert midi et soir. Fermé lundi et jeudi soir.
Grande terrasse ensoleillée
et grand parking privé
CV TR

LE P'TIT CHEF

43 pl. de la Marne - 88800 **VITTEL**
Tél. +33 (0)3 29 08 67 66
400 m des Thermes de Vittel

Plat du jour de 7 à 10 €
Menu à 14 € le midi sauf
dimanches et jours fériés

Capacité 70 pers + terrasse en été
Ouvert toute l'année.
Fermé mercredi soir et jeudi.



LE PRIVILÈGE - RESTAURANT DU CASINO

Restaurant Brasserie - 158, Av. Bouloumié - 88800 **VITTEL**
Tél. : +33 (0)3 29 08 12 35 ou +33 (0)3 29 08 60 82
restaurant.vittel@casino-secv.fr
75 machines à sous, 1 roulette électronique, 2 Black Jack
250 m des Thermes de Vittel

Menu de 14,50 à 27* €
Plat du jour à 10,50* €
*Sous réserve de changement de
taux de TVA

Capacité 50 pers + terrasse
Ouvert tous les jours de 12h00 à
13h30 et de 19h30 à 21h30
Terrasses musicales juillet / août
CV TR

LE RETRO

Restaurant Grill - Cuisine traditionnelle et grill
158, rue Jeanne d'Arc - 88800 **VITTEL**
Tél. +33 (0)9 51 99 12 54 - restolereetro@gmail.com
800 m des Thermes de Vittel

Carte de saison,
produits faits maison.
Menu enfant à 8,90 €
Menu du jour à 12,90 €

Capacité 75 pers + 24 pers en ter.
Fermé uniquement le dimanche soir
et soirs de jours fériés.



LES TONNELLES

Restaurant - Bar - Pizzeria - Vente à emporter
55 Rue de Verdun - 88800 **VITTEL**
Tél. +33 (0)3 29 08 61 95
500 m des Thermes de Vittel

Menu de 16 à 19,50 €
Plat du jour à 8,50 €

Capacité 248 personnes
Fermé le mercredi et jeudi.



TOUT FEU TOUT FLAM'

Rue de Verdun - face à la poste - 88800 **VITTEL**
Tél. +33 (0)3 29 08 41 41
www.toutfeutoutflam.fr - tout.fe@wanadoo.fr
600 m des Thermes de Vittel

Pizzas et steak
Vente à emporter
Menu du jour
à partir de 11,50 €

Capacité 70 pers + 18 pers en ter.
Non-stop de 11h00 à 22h30,
fermé le lundi et le mardi





Comment venir à Vittel et Contrexéville

Coming to Vittel & Contrexéville /
Zu Vittel und Contrexéville kommen

- Par la route :
By car / Mit dem Auto
Autoroute A31 - Sortie n° 9
« Vittel-Contrexéville »
à 1h15 de Dijon, Troyes et Metz
à 2h00 de Besançon et Luxembourg
à 2h30 de Reims et Strasbourg
à 3h30 de Paris et Lyon
à 4h00 de Bruxelles
- En bus :
By bus / Mit dem bus
Gare de Vittel : +33 (0)3 29 05 81 10
Gare de Contrexéville : +33 (0)3 29 08 01 42
- En avion :
By plane / Mit dem Flugzeug
Aéroport de Metz-Nancy-Lorraine :
+33 (0)3 87 56 70 00
Aéroport d'Epinal-Mirecourt :
+33 (0)3 29 37 01 99

Bureau d'Informations Touristiques de VITTEL

36 place de la Marne - 88800 VITTEL
Tél. +33 (0)3 29 08 08 88
Facebook.com/OfficedeTourismedeVittel
GPS : 48.202441/5.942452
infos@vitteltourisme.com
www.vitteltourisme.com

Bureau d'Informations Touristiques de CONTREXÉVILLE

Cour d'Honneur - 88140 CONTREXÉVILLE
Tél. : +33 (0)3 29 08 08 68
Facebook.com/ContrexMinceur
GPS : 48.181096/5.893633
info@contrex-minceur.com
www.contrex-minceur.com

